UNIT A2
(420x594)

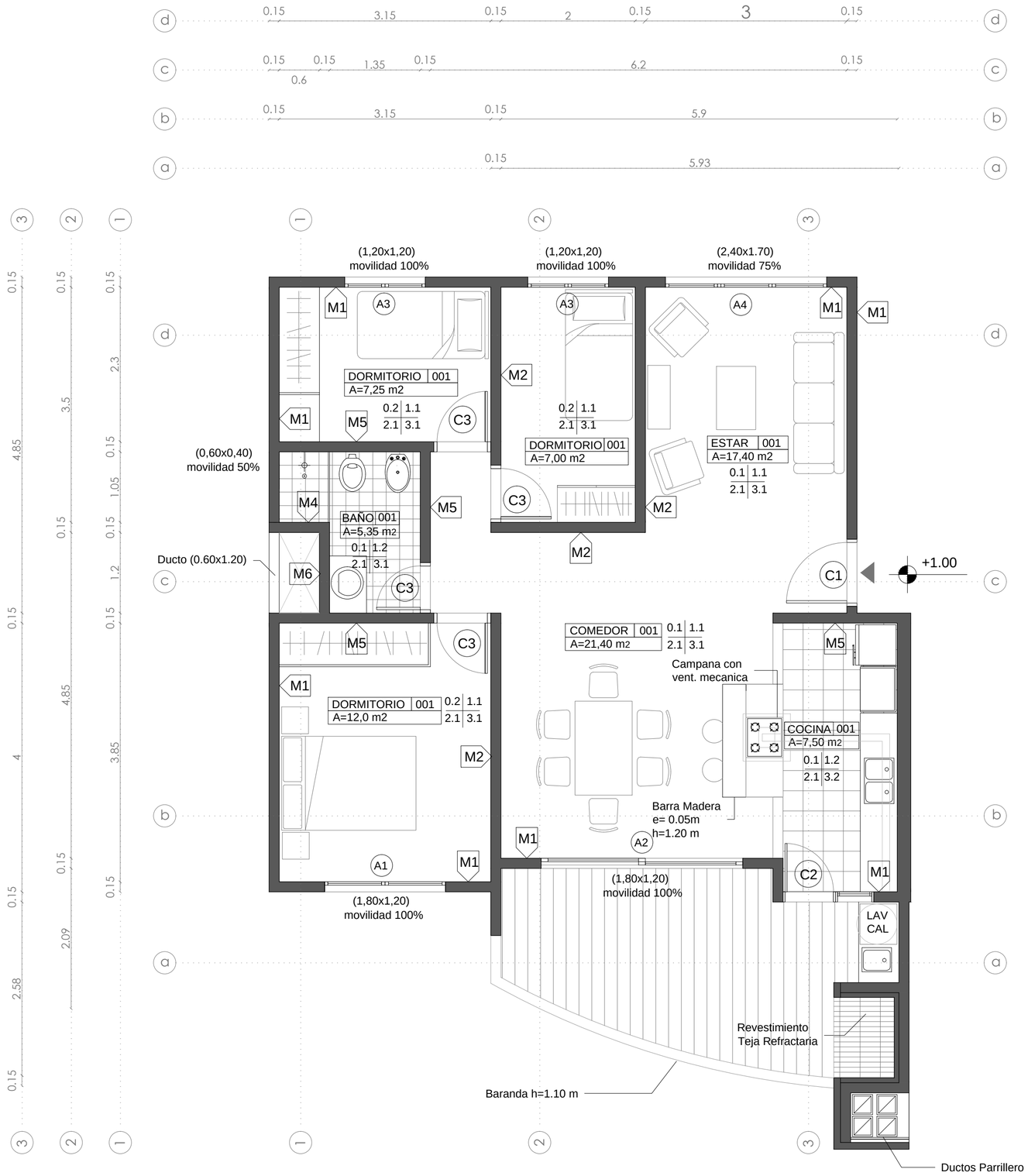


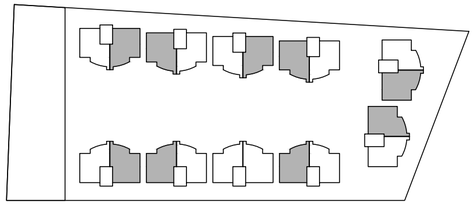

## PLANILLA DE TERMINACIONES

PISOS

| REF. | DESCRIPCIÓN |
|---|---|
| 0.1 | Baldosa cerámica - Porcelanato 45 x 45 |
| 0.2 | Piso flotante de madera |
| 0.3 | Baldosa cerámica 30 x 30 |
| 0.4 | Deck de madera |
| 0.5 | Cerámico Antideslizante de Alto tránsito |
| 0.6 | Baldosón de Hormigon |
| 0.7 | Pavimento de Adoquín |
| 0.8 | Alisado de Arena y Portland |
| 0.9 | Carpeta de Hormigón fretachada y lustrada |

MUROS

| REF. | DESCRIPCIÓN |
|---|---|
| 1.1 | Revoque fino + pintura latex p/interior |
| 1.2 | Baldosa cerámica + revoque fino, pintado |
| 1.3 | Revoque fino + pintura p/exterior |
| 1.4 | Revoque de Arena y Portland |

ZÓCALO

| REF. | DESCRIPCIÓN |
|---|---|
| 2.1 | Madera |
| 2.2 | Cerámico |

CIELORRASO

| REF. | DESCRIPCIÓN |
|---|---|
| 3.1 | Revoque fino + pintura p/ cielorraso |
| 3.2 | Cielorraso de yeso + pintura anti-hongos |
| 3.3 | Revoque fino + pintura p/exterior |
| 3.4 | Cielorraso suspendido de madera |
| 3.5 | Revoque fino + pintura anti-hongos |
| 3.6 | Isopanel e= 15cm |

# TERRAZAS DE ITUZAINGO

| | | | |
|---|---|---|---|
| **OBRA:** | EDIFICIO DE VIVIENDAS | | |
| **CONTIENE:** | TIPOLOGÍA 1 | **PADRÓN:** | 73952 |
| **UBICACIÓN:** | CNO. CORRALES 3517-3515 | | |
| **PROPIETARIO:** | TERRAZAS DE ITUZAINGÓ | **CONCEPTO:** | OBRA NUEVA |
| **TÉCNICO:** | ARQ. HUGO GNAZZO ORREGO | | |
| **INSTALADOR:** | ---------- | **RÉGIMEN:** | PROP. HORIZONTAL |
| **NIVEL:** | ±0.00 | | |
| **FECHA:** | 08/04/2014 | **ESCALA:** | 1/100 |
| **FIRMAS:** | **PROPIETARIO:** | **LÁMINA:** | **11** |
| | **TÉCNICO:** | | |
| | **INST. SANITARIO:** | | |